पुराना तस्बिरहरूको सँगालो (भाग ३२)

जिल्ला : दाङ

सङ्कलन : मोहन प्रसाद सापकोटा

तस्बिर सङ्ख्या : ८४

Source : Joe and Sue Hammerman (PCVS), Collector: Mohan Prasad Sapkota

खेतमा काम गरिरहेका थारुहरू, घोराही, दाङ्ग, तस्बिर खिचिएको साल : वि.सं.२०२३

Source : Joe and Sue Hammerman (PCVS), Collector: Mohan Prasad Sapkota

प्रभात फेरीमा म.वि.वि.शाह नि.मा.वि.का विद्यार्थी तथा शिक्षक, घोराही, दाङ्ग, तस्बिर खिचिएको साल : वि.सं.२०२३

Source : Joe and Sue Hammerman (PCVS), Collector: Mohan Prasad Sapkota

हरियो मकै पोलिरहेका मानिस, घोराही, दाङ्ग, तस्बिर खिचिएको साल : वि.सं.२०२३

Source : Joe and Sue Hammerman (PCVS), Collector: Mohan Prasad Sapkota

पद्मोदय बहुउद्देशीय मा.वि.का शिक्षक, विद्यार्थी र पिसकोरका स्वयंसेवक, घोराही, दाङ्ग, तस्बिर खिचिएको साल : वि.सं.२०२३

Source : Joe and Sue Hammerman (PCVS), Collector: Mohan Prasad Sapkota

हेमचन्द्र श्रेष्ठको परिवार, घोराही, दाङ्ग, तस्बिर खिचिएको साल : वि.सं.२०२३

Source : Joe and Sue Hammerman (PCVS), Collector: Mohan Prasad Sapkota

पद्मोदय बहुउद्देशीय मा.वि.का छात्राहरूसँग पिसकोरकी स्वयंसेवक शिक्षिका, घोराही, दाङ्ग, तस्बिर खिचिएको साल : वि.सं.२०२३

Source : Joe and Sue Hammerman (PCVS), Collector: Mohan Prasad Sapkota

पद्मोदय बहुउद्देशीय मा.वि.का शिक्षक, घोराही, दाङ्ग, तस्बिर खिचिएको साल : वि.सं.२०२३

Source : Joe and Sue Hammerman (PCVS), Collector: Mohan Prasad Sapkota

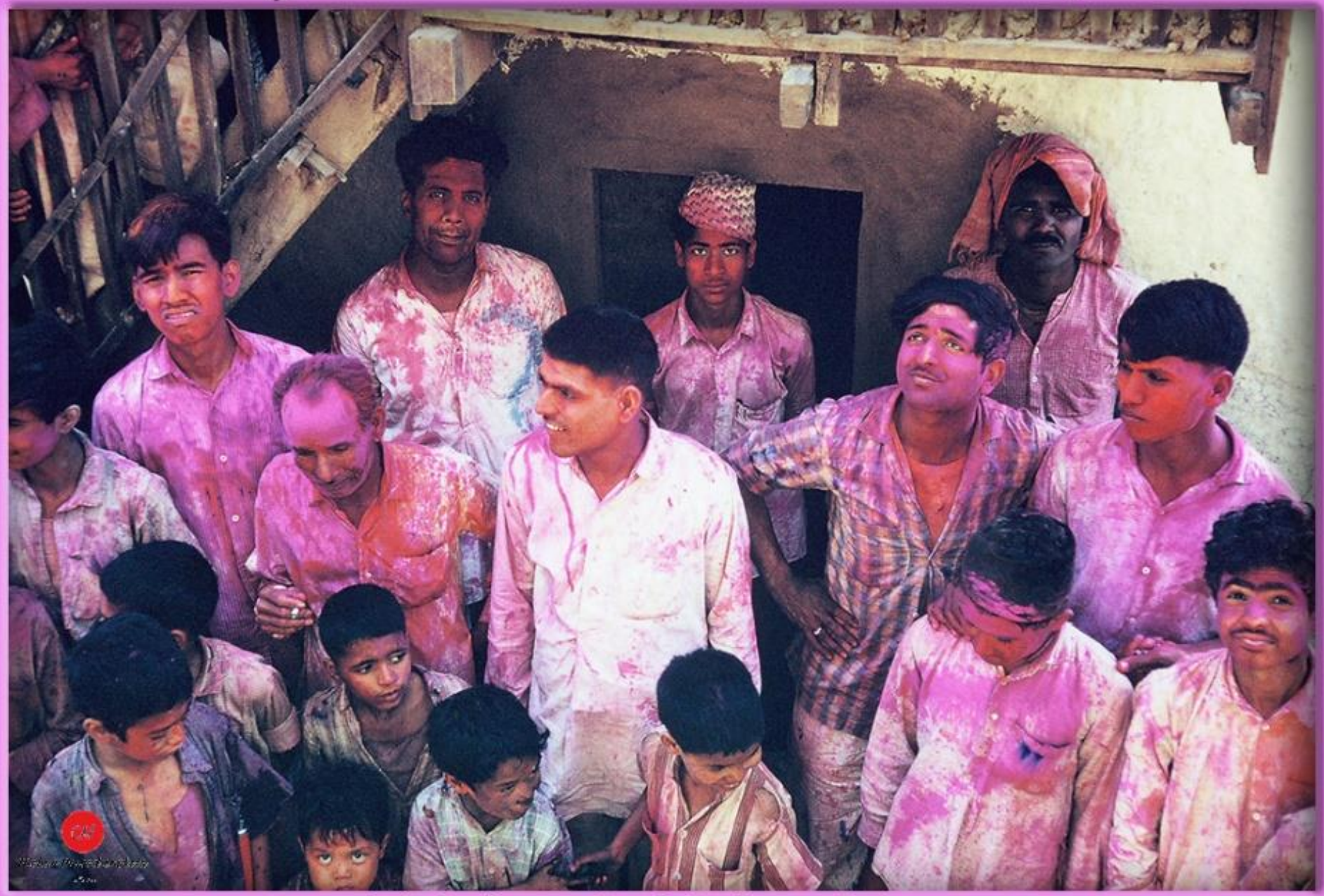

होली, घोराही, दाङ्ग, तस्बिर खिचिएको साल : वि.सं.२०२३

Source : Joe and Sue Hammerman (PCVS), Collector: Mohan Prasad Sapkota

ब हर पढिरहेका विद्यार्थी, म.वि.वि.शाह बहुउद्देशीय मा.वि., घोराही, दाङ्ग, तस्बिर खिचिएको साल : वि.सं.२०२३

Source : Joe and Sue Hammerman (PCVS), Collector: Mohan Prasad Sapkota

राजा महेन्द्र सहितलाई बोकेर लेराएको हवाइजहाज, घोराही, दाङ्ग, तस्विर खिचिएको साल : वि.सं.२०२३

Source : Joe and Sue Hammerman (PCVS), Collector: Mohan Prasad Sapkota

तारीगाउँ विमानस्थल, तुल्सीपुर, दाङ्ग, तस्विर खिचिएको साल : वि.सं.२०२३

Source : Joe and Sue Hammerman (PCVS), Collector: Mohan Prasad Sapkota

राजा महेन्द्रलाई हेर्न र सुन्न जम्मा भएका मानिस, तुल्सीपुर, दाङ्ग, तस्विर खिचिएको साल : वि.सं.२०२३

Source : Joe and Sue Hammerman (PCVS), Collector: Mohan Prasad Sapkota

राजा महेन्द्रका लागि तयार पारिएको मञ्च, तुल्सीपुर, दाङ्ग, तस्बिर खिचिएको साल : वि.सं.२०२३

Source : Joe and Sue Hammerman (PCVS), Collector: Mohan Prasad Sapkota

आध्यात्मिक सम्मेलनमा तयार पारिएका स्वागतद्वारहरू, तुल्सीपुर, दाङ्ग, तस्बिर खिचिएको साल : वि.सं.२०२३

Source : Joe and Sue Hammerman (PCVS), Collector: Mohan Prasad Sapkota

एक हुलाकी, लमही, दाङ, तस्विर खिचिएको साल : वि.सं.२०२३

Source : Joe and Sue Hammerman (PCVS), Collector: Mohan Prasad Sapkota

तारीगाउँ विमानस्थलबाट सामान लगिँदै, तुल्सीपुर, दाङ्ग, तस्बिर खिचिएको साल : वि.सं.२०२३

Source : Joe and Sue Hammerman (PCVS), Collector: Mohan Prasad Sapkota

घोराही, दाङ्ग, तस्बिर खिचिएको साल : वि.सं.२०२३

Source : Joe and Sue Hammerman (PCVS), Collector: Mohan Prasad Sapkota

अर्जुन सिटौला तस्बिर खिच्दै, घोराही, दाङ, तस्बिर खिचिएको साल : वि.सं.२०२३

Source : Joe and Sue Hammerman (PCVS), Collector: Mohan Prasad Sapkota

घोराही, दाङ, तस्बिर खिचिएको साल : वि.सं.२०२३

Source : Joe and Sue Hammerman (PCVS), Collector: Mohan Prasad Sapkota

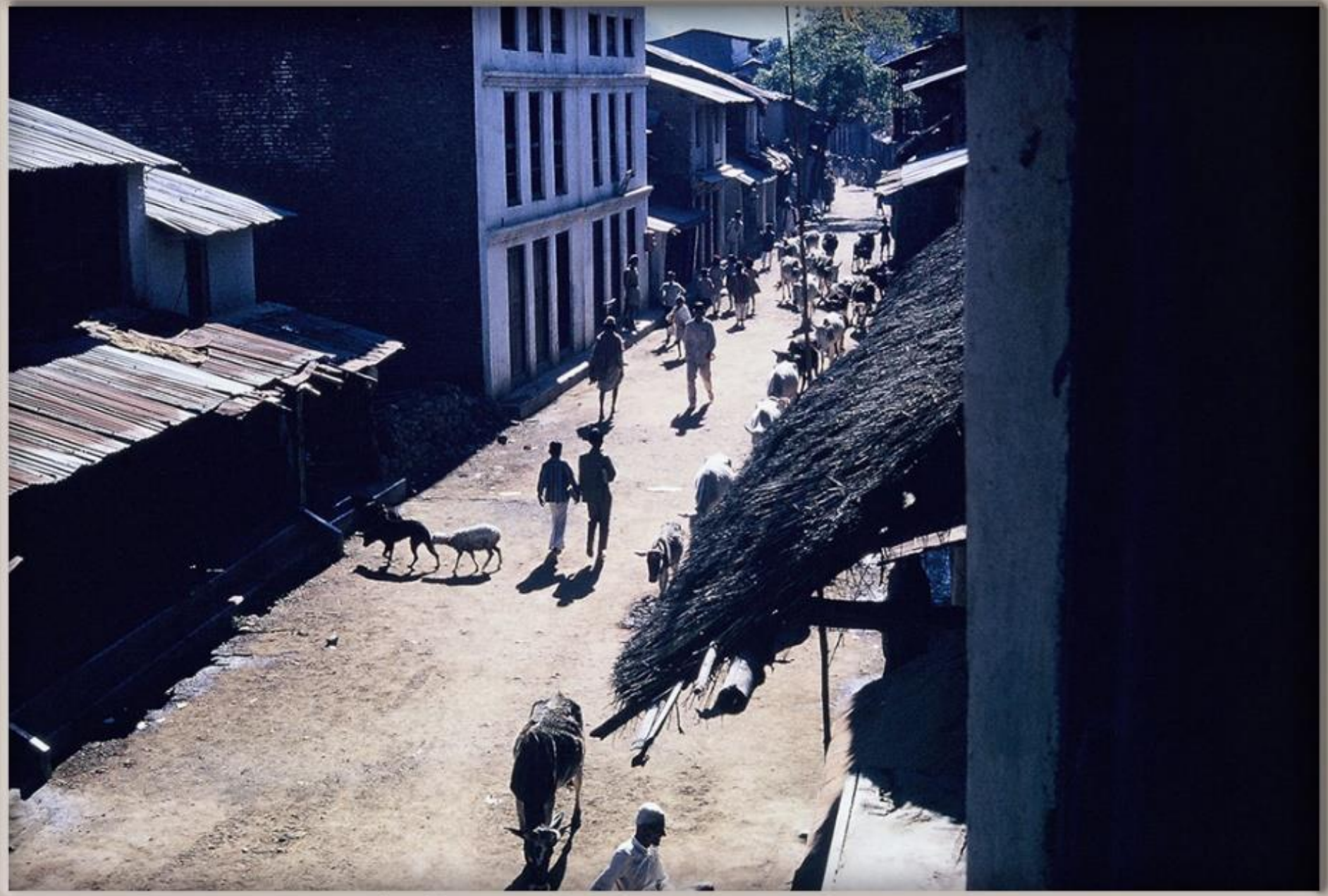

घोराही, दाङ्ग, तस्बिर खिचिएको साल : वि.सं.२०२३

Source : Joe and Sue Hammerman (PCVS), Collector: Mohan Prasad Sapkota

तुलमै लेखिएका छन् सबैकुरा

Source : Joe and Sue Hammerman (PCVS), Collector: Mohan Prasad Sapkota

थारु भरियाहरु समारोह स्थल विशेषतिर बालबालिका लिएर जाँदै, घोराही, दाङ्ग देउखुरी, वि.सं.२०२३

Source : Joe and Sue Hammerman (PCVS), Collector: Mohan Prasad Sapkota

हिलोले हात्तीको चित्र बनाइएको एक थारु-घर, घोराही, दाङ्ग, तस्बिर खिचिएको साल : वि.सं.२०२३

Source : Joe and Sue Hammerman (PCVS), Collector: Mohan Prasad Sapkota

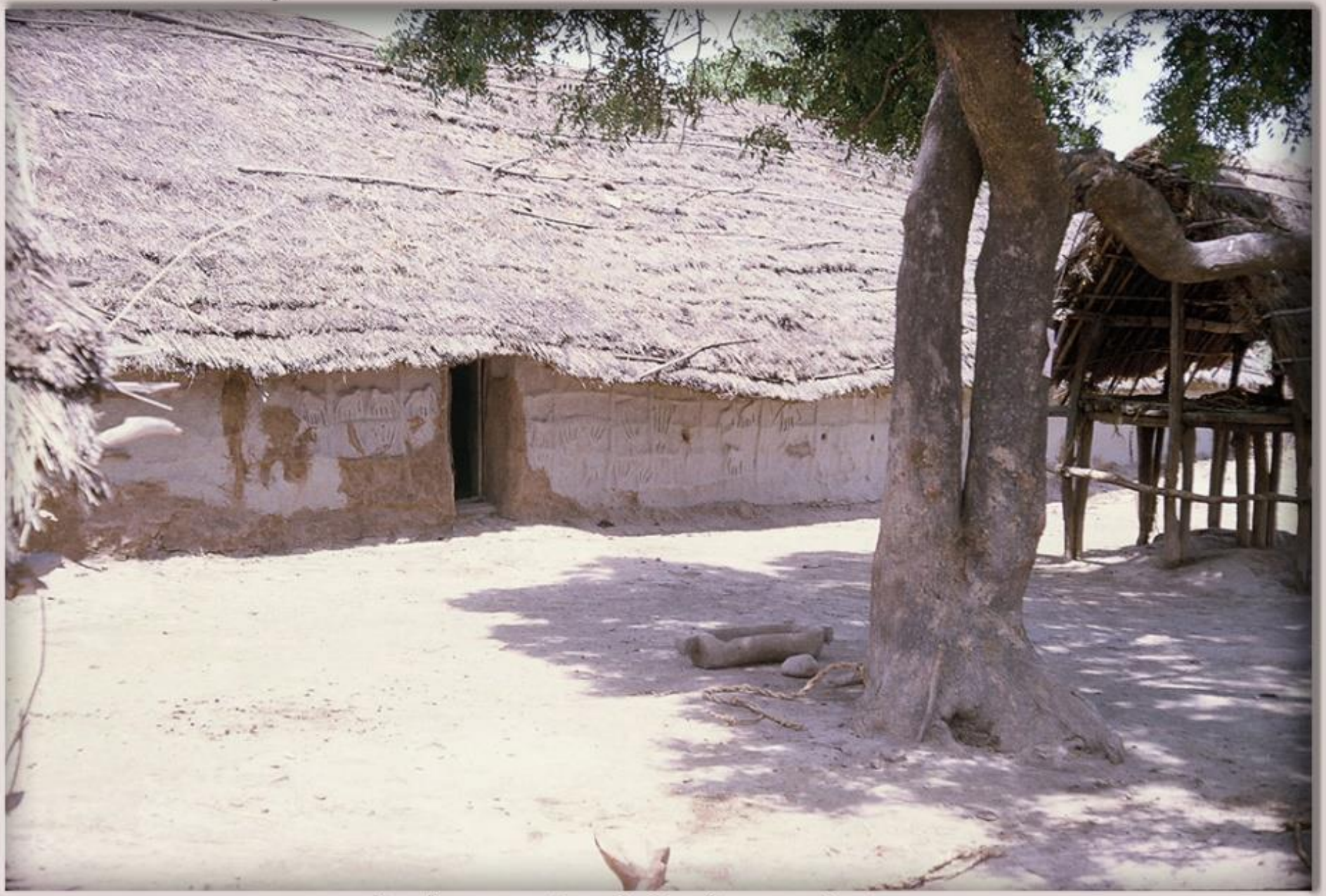

घोराही, दाङ्ग, तस्बिर खिचिएको साल : वि.सं.२०२३

Source : Joe and Sue Hammerman (PCVS), Collector: Mohan Prasad Sapkota

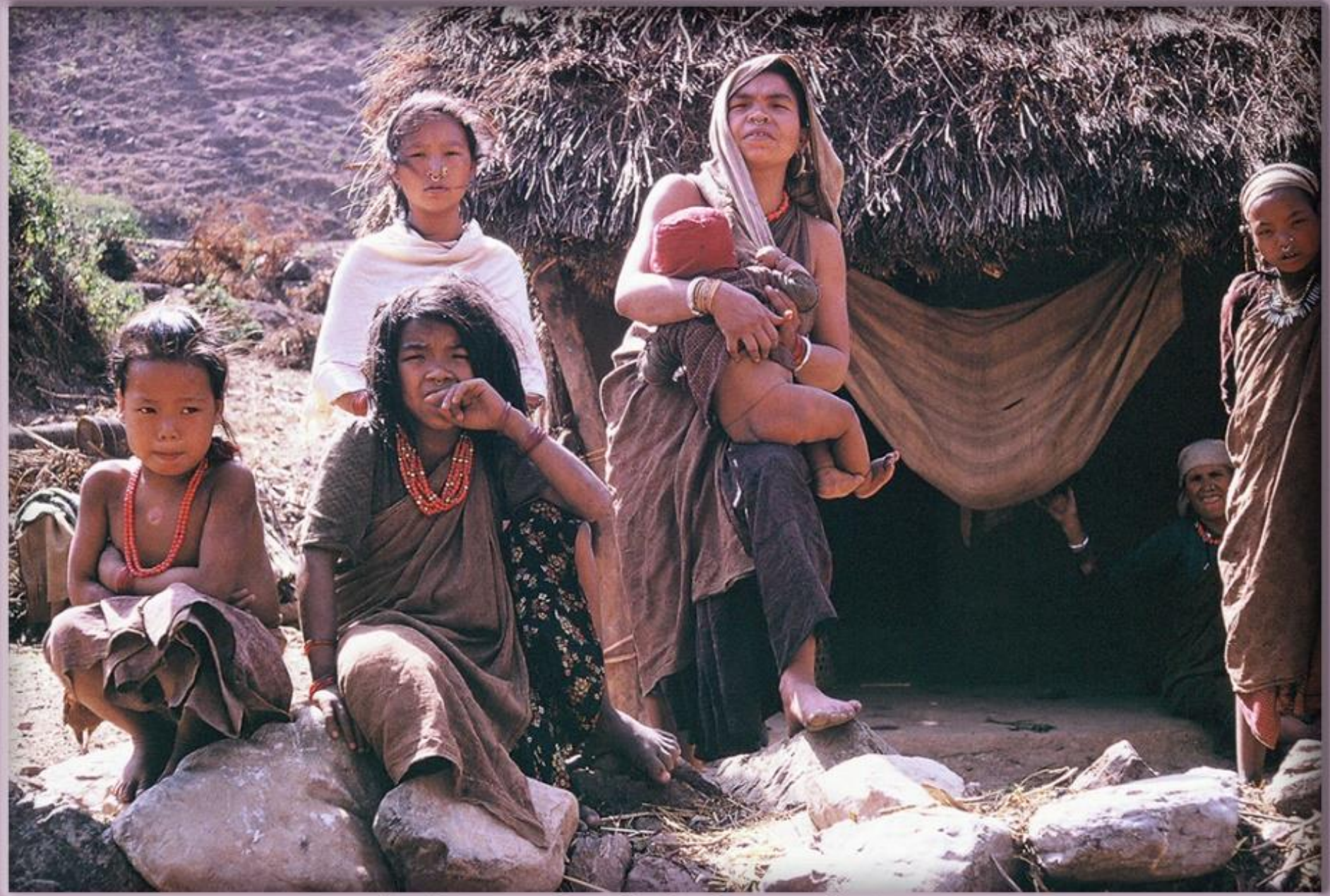

घोराही, दाङ्ग, तस्बिर खिचिएको साल : वि.सं.२०२३

Source : Joe and Sue Hammerman (PCVS), Collector: Mohan Prasad Sapkota

घोराही, दाङ्ग, तस्बिर खिचिएको साल : वि.सं.२०२३

Source : Joe and Sue Hammerman (PCVS), Collector: Mohan Prasad Sapkota

जिलेबी पकाइँदै, घोराही, दाङ्ग, तस्बिर खिचिएको साल : वि.सं.२०२३

Source : Joe and Sue Hammerman (PCVS), Collector: Mohan Prasad Sapkota

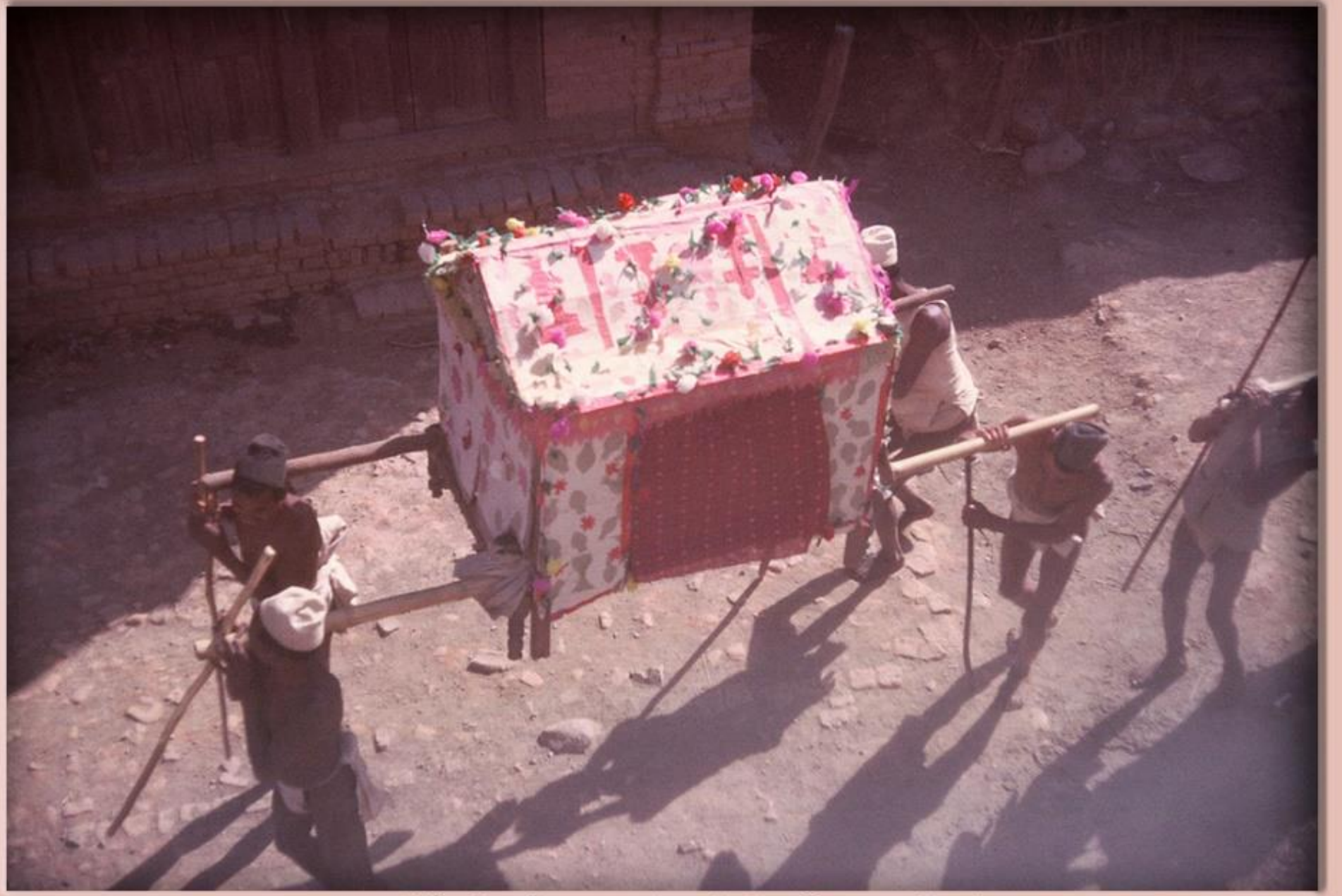

बाल-बधू लगिँदै, घोराही, दाङ्ग, तस्बिर खिचिएको साल : वि.सं.२०२३

Source : Joe and Sue Hammerman (PCVS), Collector: Mohan Prasad Sapkota

छाना छाईँदै, घोराही, दाङ्ग, तस्विर खिचिएको साल : वि.सं.२०२३

Source : Joe and Sue Hammerman (PCVS), Collector: Mohan Prasad Sapkota

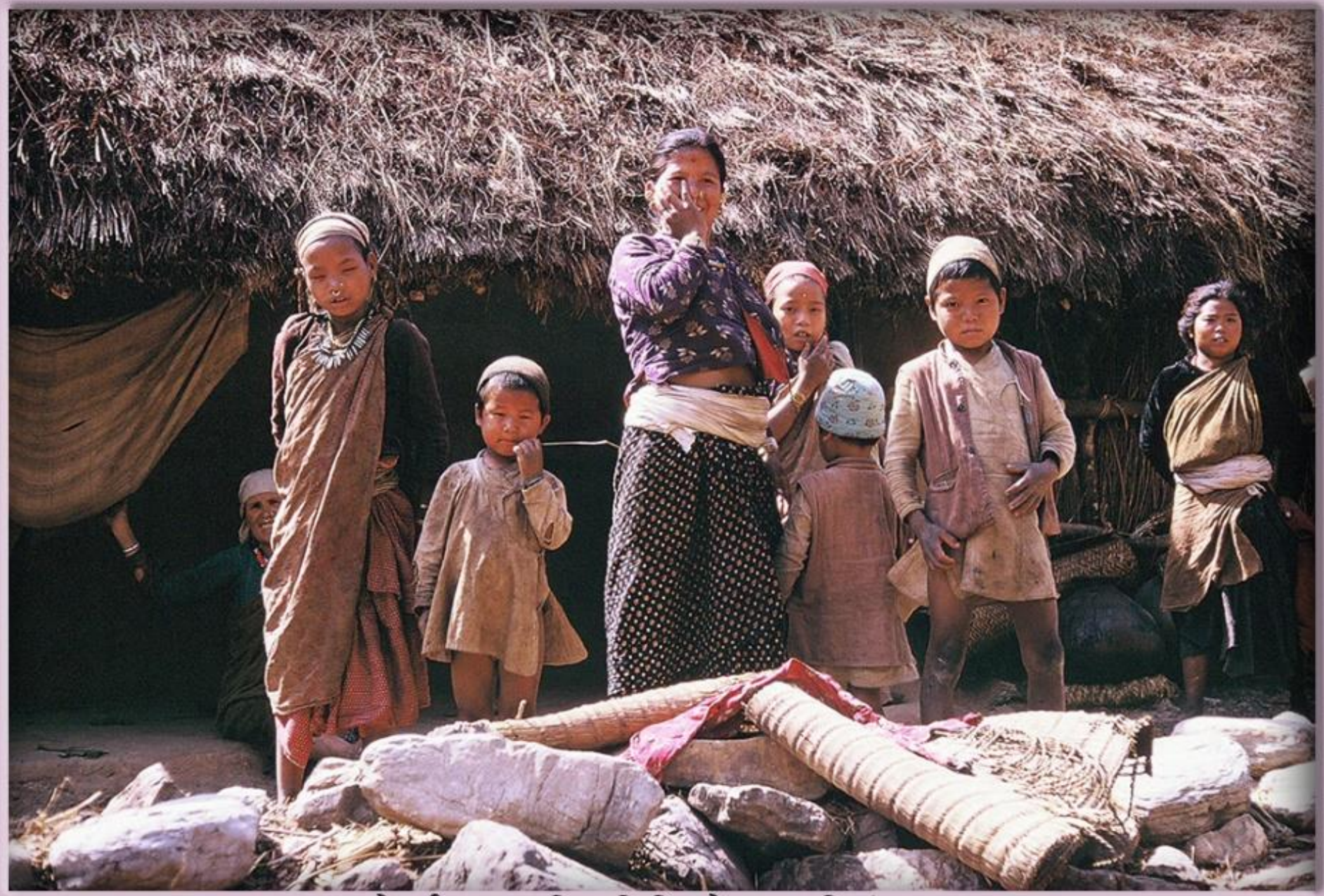

घोराही, दाङ, तस्बिर खिचिएको साल : वि.सं.२०२३

Source : Joe and Sue Hammerman (PCVS), Collector: Mohan Prasad Sapkota

घोराही, दाङ्ग, तस्बिर खिचिएको साल : वि.सं.२०२३

Source : Joe and Sue Hammerman (PCVS), Collector: Mohan Prasad Sapkota

होली मनाइँदै, घोराही, दाङ, तस्बिर खिचिएको साल : वि.सं.२०२३

Source : Joe and Sue Hammerman (PCVS), Collector: Mohan Prasad Sapkota

शिक्षिक, विद्यार्थी र पिसकोरको स्वयंसेवक, घोराही, दाङ्ग, तस्बिर खिचिएको साल : वि.सं.२०२३

Source : Joe and Sue Hammerman (PCVS), Collector: Mohan Prasad Sapkota

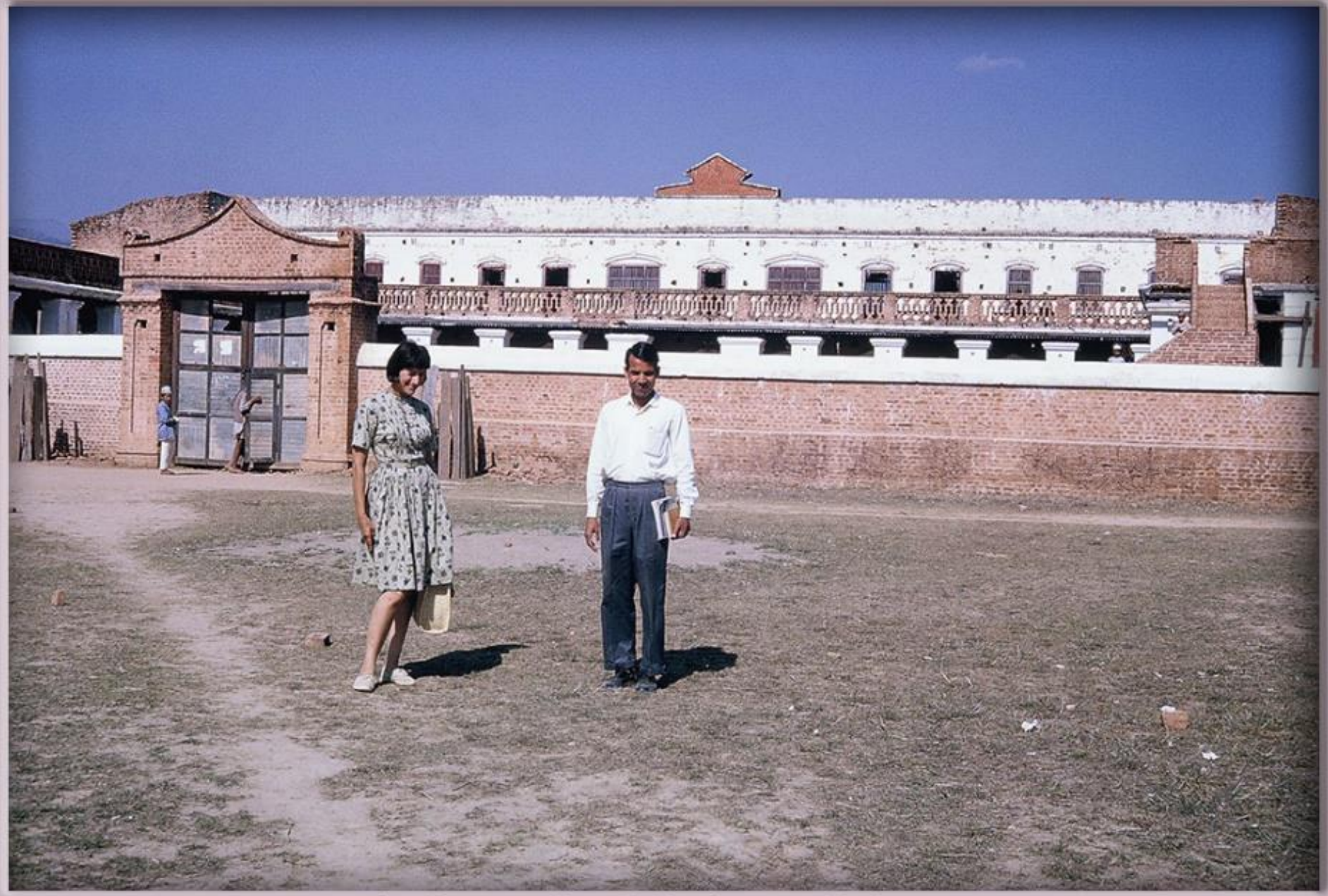

घोराही, दाङ्ग, तस्बिर खिचिएको साल : वि.सं.२०२३

Source : Joe and Sue Hammerman (PCVS), Collector: Mohan Prasad Sapkota

घोराही, दाङ्ग, तस्बिर खिचिएको साल : वि.सं.२०२३

Source : Joe and Sue Hammerman (PCVS), Collector: Mohan Prasad Sapkota

राजा महेन्द्रको प्रतिक्षा, तुल्सीपुर, दाङ्ग, तस्बिर खिचिएको साल : वि.सं.२०२३

Source : Joe and Sue Hammerman (PCVS), Collector: Mohan Prasad Sapkota

तुल्सीपुर, दाङ, तस्बिर खिचिएको साल : वि.सं.२०२३

Dang Deukhuri, Dang : Members of the women's organization at the Dang village Panchayat conference.
(Photo by Jay Cross; Taken in 1965 AD)

Dang Deukhuri, Dang : Meal being served and eaten at the Dang village Panchayat Conference.
(Photo by Jay Cross, Taken in 1965 AD)

Dang Deukhuri, Dang : Parade by the student organization attending the Dang All Village Panchayat conference.
(Photo by Jay Cross, Taken in 1965-66 AD)

Dang Deukhuri, Dang : House of a large land owner .
(Photo by Jay Cross, Taken in 1965 AD)

Tulsipur, Dang : An artist at work.
(Photo by Jay Cross, Taken in 1965 AD)

Dang Deukhuri, Dang : : A stretch of eroded badlands south of Dang on the trail to India.
(Photo by Jay Cross, Taken in 1966 AD)

Dang Deukhuri, Dang : House of a wealthy family.
(Photo by Jay Cross, Taken in 1966 AD)

Dang Deukhuri, Dang : Tharu women carrying their loads balanced on their heads.
(Photo by Jay Cross, Taken in 1965 AD)

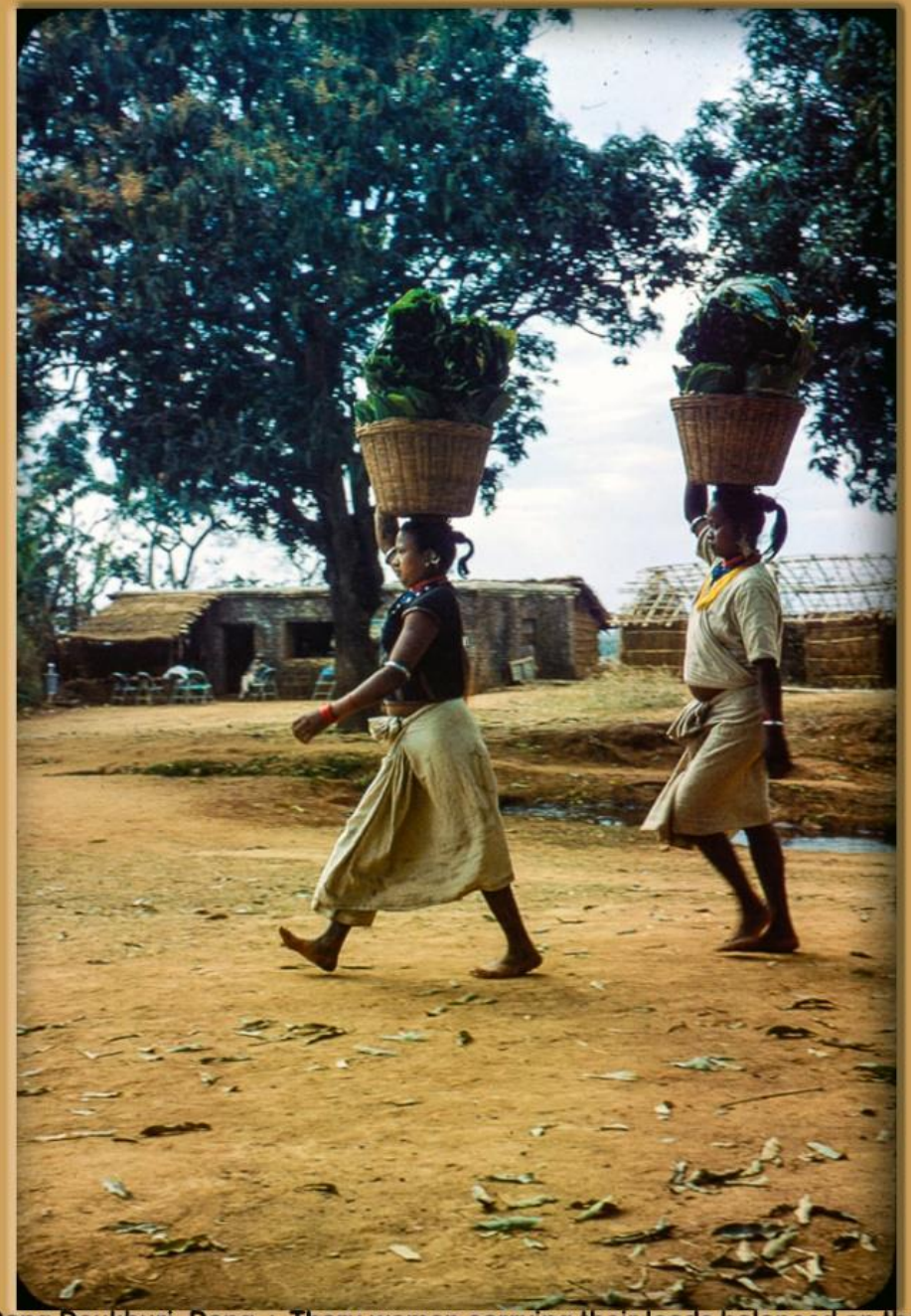

Dang Deukhuri, Dang : Tharu women carrying their loads balanced on their heads. (Photo by Jay Cross, Taken in 1965 AD)

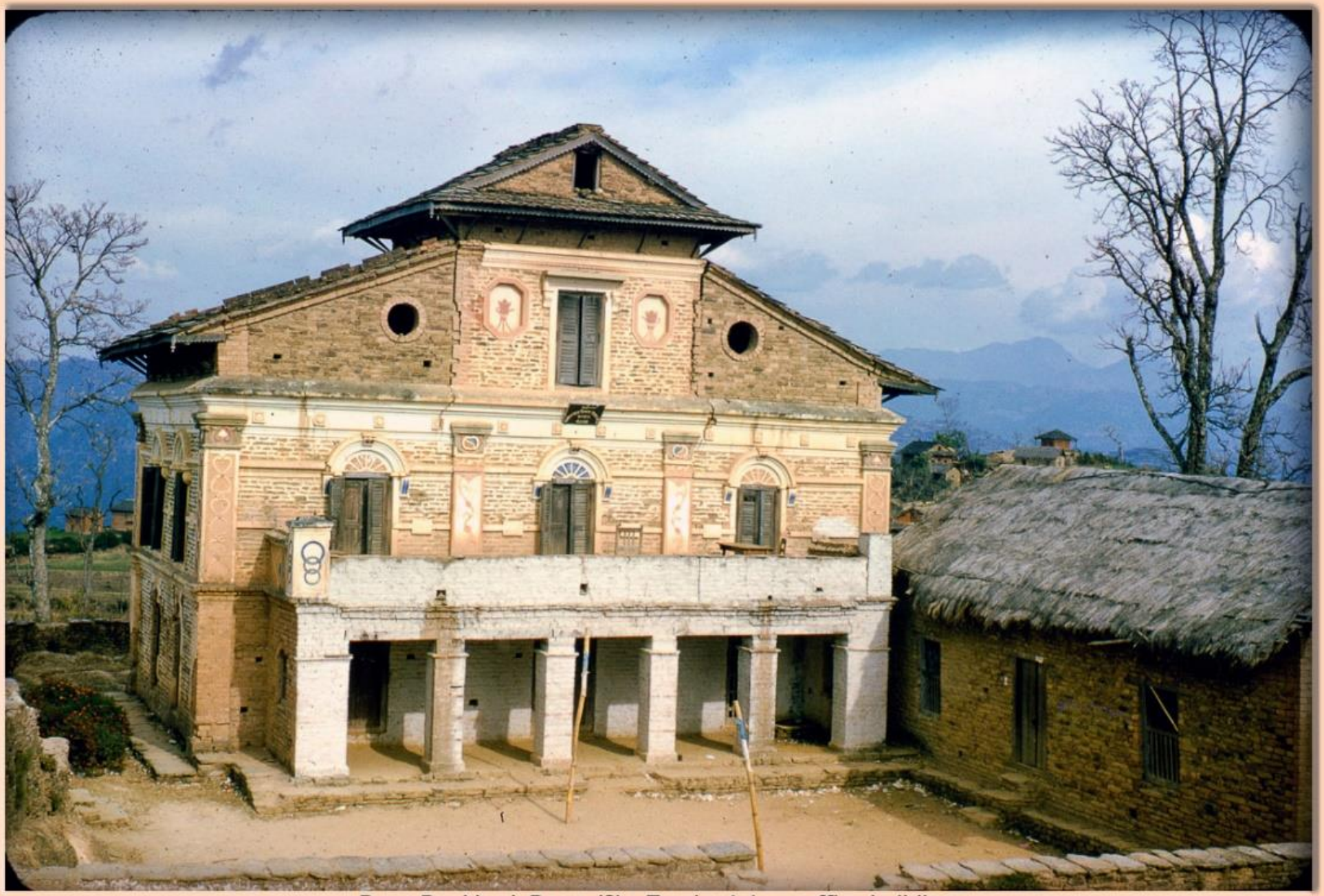

Dang Deukhuri, Dang (?) : Terai estate or office building.
(Photo by Jay Cross, Taken in 1966 AD)

Source : Joe and Sue Hammerman (PCVS), Collector: Mohan Prasad Sapkota

घोराही, दाङ्ग, तस्बिर खिचिएको साल : वि.सं.२०२३

Source : Joe and Sue Hammerman (PCVS), Collector: Mohan Prasad Sapkota

घोराही, दाङ, तस्बिर खिचिएको साल : वि.सं.२०२३

Source : Joe and Sue Hammerman (PCVS), Collector: Mohan Prasad Sapkota

घोराही, दाङ्ग, तस्बिर खिचिएको साल : वि.सं.२०२३

Source : Joe and Sue Hammerman (PCVS), Collector: Mohan Prasad Sapkota

घोराही, दाङ, तस्बिर खिचिएको साल : वि.सं.२०२३

Source : Joe and Sue Hammerman (PCVS), Collector: Mohan Prasad Sapkota

खाना खाइरहेका साधु, घोराही, दाङ, तस्विर खिचिएको साल : वि.सं.२०२३

Source : Joe and Sue Hammerman (PCVS), Collector: Mohan Prasad Sapkota

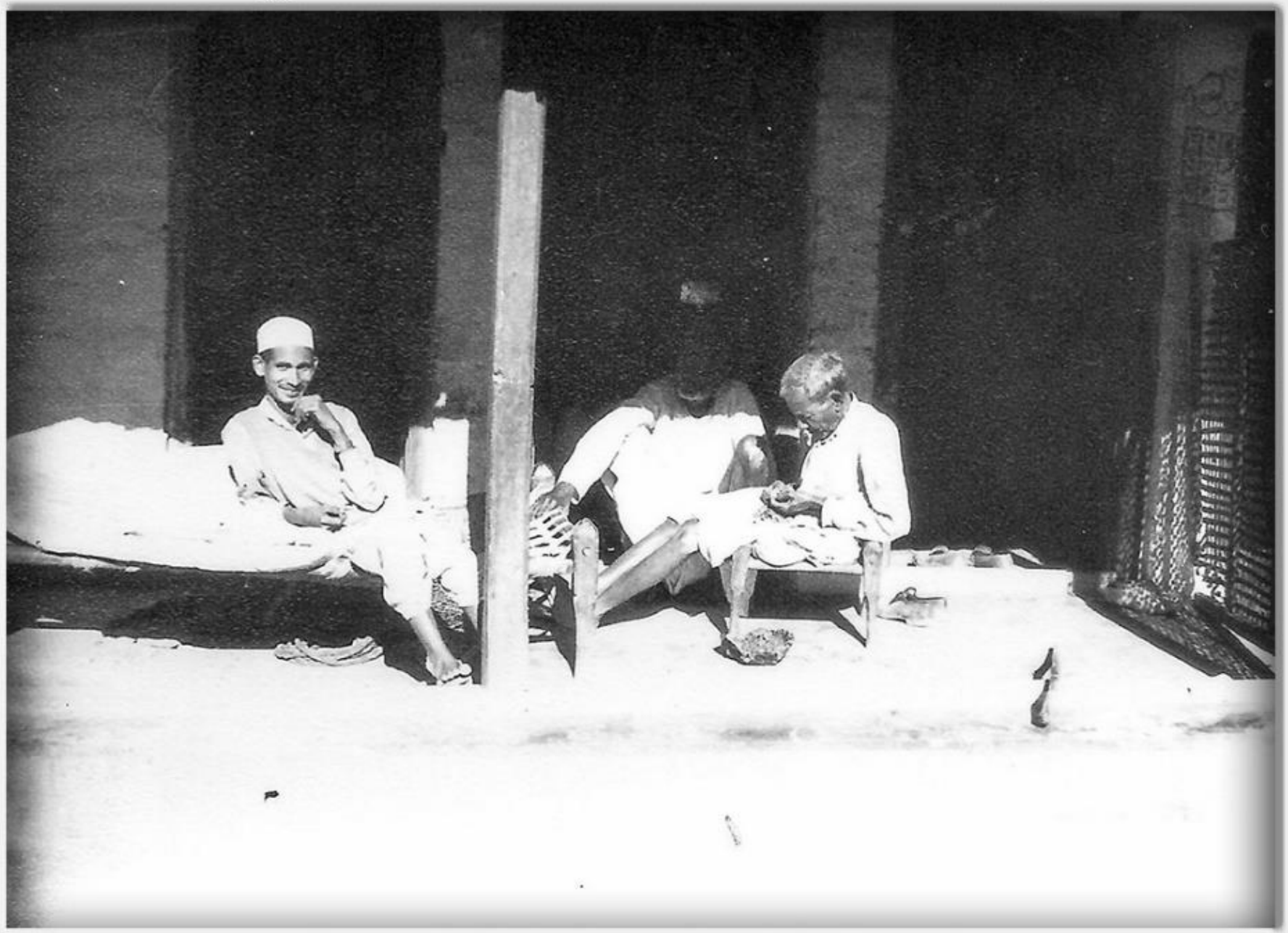

हुलाक कार्यालयमा कर्मचारी, घोराही, दाङ, तस्बिर खिचिएको साल : वि.सं.२०२३

Source : Joe and Sue Hammerman (PCVS), Collector: Mohan Prasad Sapkota

चेतमान श्रेष्ठको परिवार, घोराही, दाङ्ग, तस्बिर खिचिएको साल : वि.सं.२०२३

Source : Joe and Sue Hammerman (PCVS), Collector: Mohan Prasad Sapkota

घोराही, दाङ्ग, तस्बिर खिचिएको साल : वि.सं.२०२३

Source : Joe and Sue Hammerman (PCVS), Collector: Mohan Prasad Sapkota

घोराही, दाङ्ग, तस्बिर खिचिएको साल : वि.सं.२०२३

Source : Joe and Sue Hammerman (PCVS), Collector: Mohan Prasad Sapkota

घोराही, दाङ्ग, तस्बिर खिचिएको साल : वि.सं.२०२३

Source : Joe and Sue Hammerman (PCVS), Collector: Mohan Prasad Sapkota

पद्मोदय बहुउद्देशीय मा.वि.का शिक्षक, घोराही, दाङ्ग, तस्बिर खिचिएको साल : वि.सं.२०२३

Source : Joe and Sue Hammerman (PCVS), Collector: Mohan Prasad Sapkota

भलिबल खेलिँदै, घोराही, दाङ्ग, तस्बिर खिचिएको साल : वि.सं.२०२३

Source : Joe and Sue Hammerman (PCVS), Collector: Mohan Prasad Sapkota

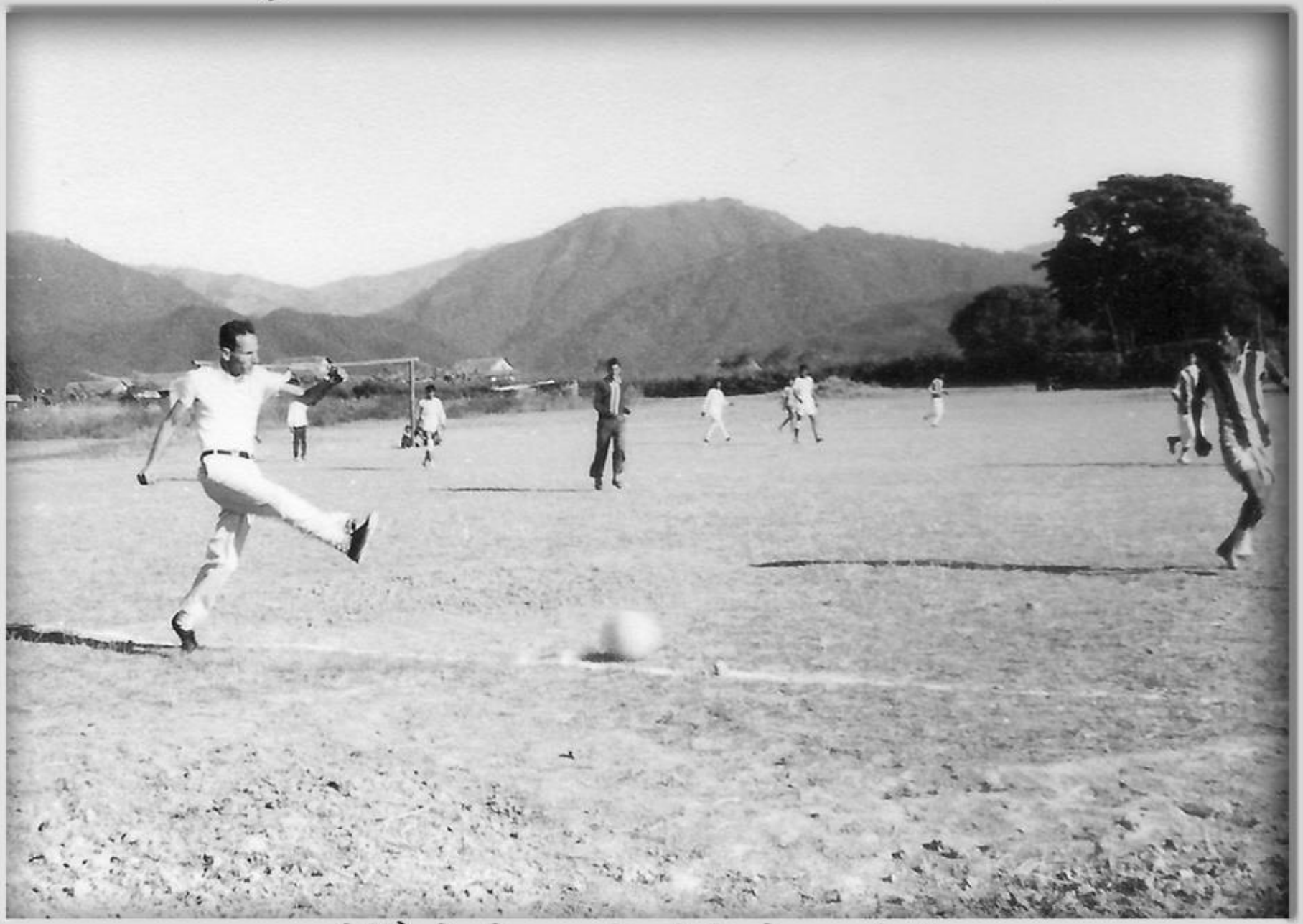

बल खेलिँदै, घोराही, दाङ, तस्बिर खिचिएको साल : वि.सं.२०२३

Source : Joe and Sue Hammerman (PCVS), Collector: Mohan Prasad Sapkota

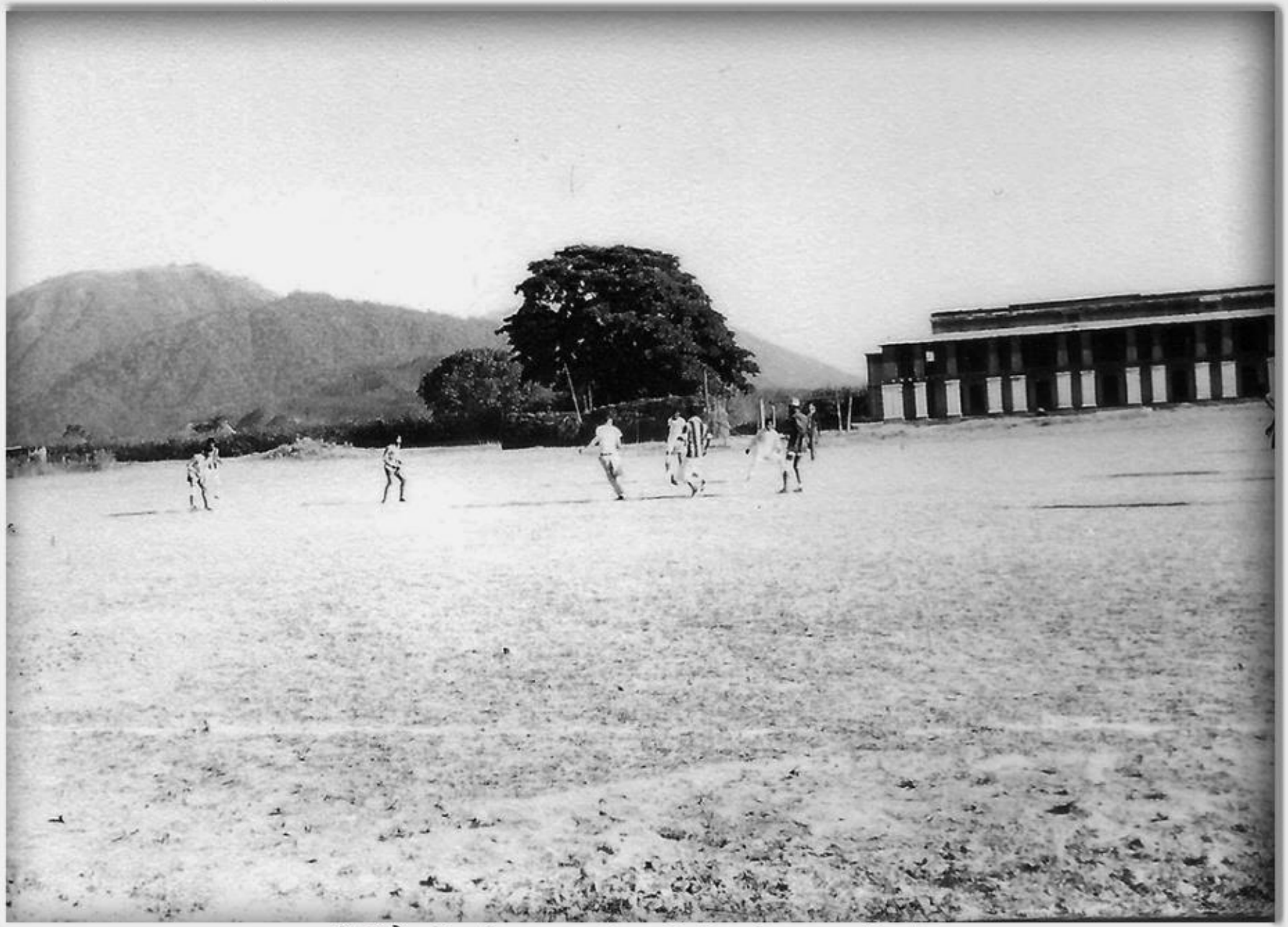

बल खेलिँदै, घोराही, दाङ, तस्बिर खिचिएको साल : वि.सं.२०२३

Source : Joe and Sue Hammerman (PCVS), Collector: Mohan Prasad Sapkota

भलिबल खेल्दै (?) महेन्द्र बहुउद्देशीय मा.वि.का विद्यार्थीहरू, घोराही, दाङ, तस्बिर खिचिएको साल : वि.सं.२०२३

Source : Joe and Sue Hammerman (PCVS), Collector: Mohan Prasad Sapkota

सुसज्जित थारु महिला आदि, घोराही, दाङ्ग, तस्बिर खिचिएको साल : वि.सं.२०२४

"People of Nepal" by Dor Bahadur Bista, Book published date : 1967 AD, Collected by Mohan Prasad Sapkota

थारु महिलाहरू, दाङ उपत्यका

Source : Joe and Sue Hammerman (PCVS), Collector: Mohan Prasad Sapkota

एक थारु महिला, घोराही, दाङ्ग, तस्बिर खिचिएको साल : वि.सं.२०२४

Source : Joe and Sue Hammerman (PCVS), Collector: Mohan Prasad Sapkota

विमानको प्रतीक्षामा मानिसहरू, घोराही, दाङ्ग, तस्बिर खिचिएको साल : वि.सं.२०२४

Source : Joe and Sue Hammerman (PCVS), Collector: Mohan Prasad Sapkota

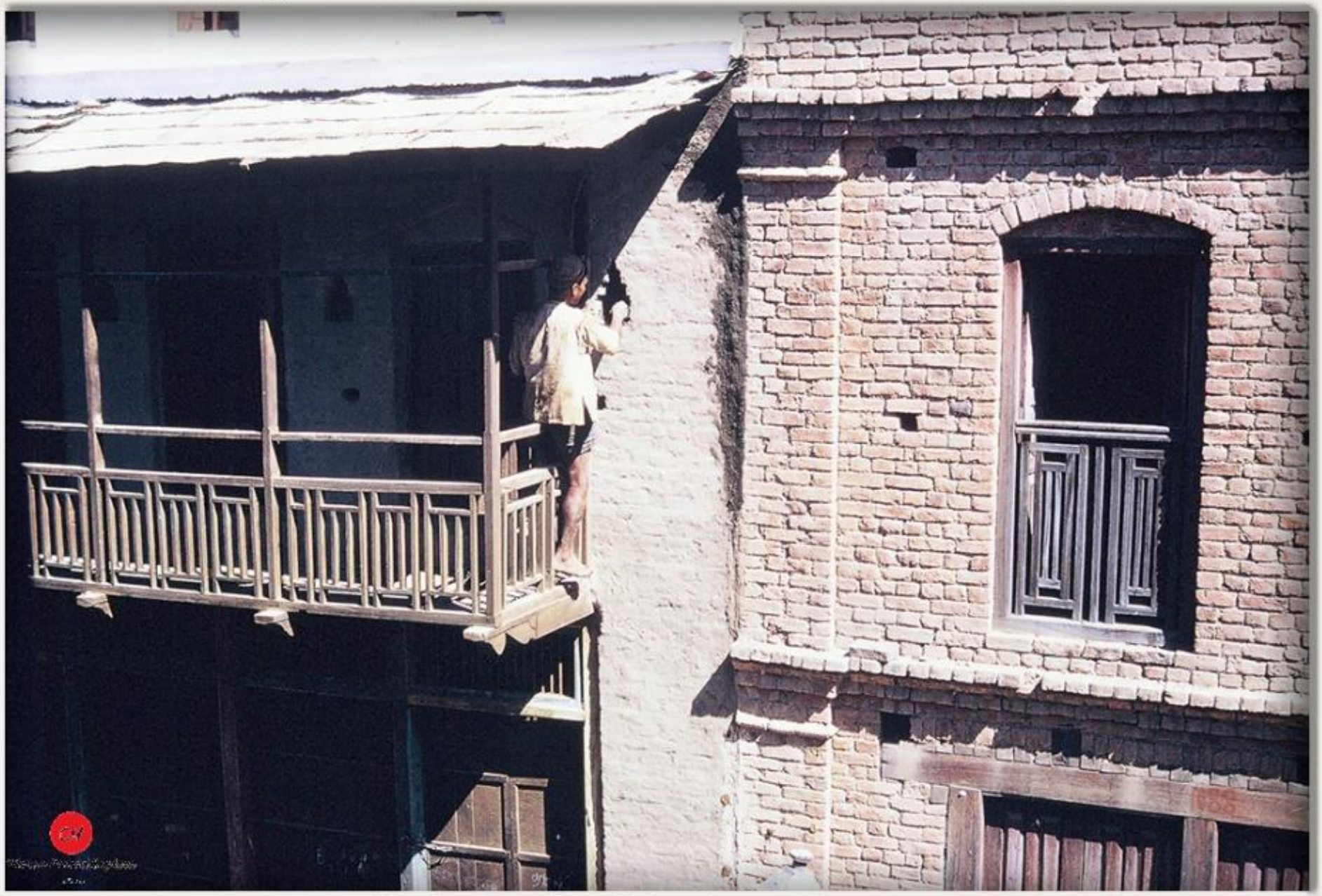

घोराही, दाङ्ग, तस्बिर खिचिएको साल : वि.सं.२०२४

Source : Joe and Sue Hammerman (PCVS), Collector: Mohan Prasad Sapkota

घोराही, दाङ्ग, तस्बिर खिचिएको साल : वि.सं.२०२४

Source : Joe and Sue Hammerman (PCVS), Collector: Mohan Prasad Sapkota

घोराही, दाङ, तस्बिर खिचिएको साल : वि.सं.२०२४

Source : Joe and Sue Hammerman (PCVS), Collector: Mohan Prasad Sapkota

घोराही, दाङ्ग, तस्बिर खिचिएको साल : वि.सं.२०२४

Source : Joe and Sue Hammerman (PCVS), Collector: Mohan Prasad Sapkota

घोराही, दाङ, तस्बिर खिचिएको साल : वि.सं.२०२४

Source : Joe and Sue Hammerman (PCVS), Collector: Mohan Prasad Sapkota

घोराही, दाङ्ग, तस्बिर खिचिएको साल : वि.सं.२०२४

Source : Joe and Sue Hammerman (PCVS), Collector: Mohan Prasad Sapkota

होली, घोराही, दाङ्ग, तस्बिर खिचिएको साल : वि.सं.२०२४

Source : Joe and Sue Hammerman (PCVS), Collector: Mohan Prasad Sapkota

राप्ती नदी, लहमी,दाङ्ग, तस्बिर खिचिएको साल : वि.सं.२०२४

Source : Joe and Sue Hammerman (PCVS), Collector: Mohan Prasad Sapkota

विमानस्थल, घोराही, दाङ्ग, तस्बिर खिचिएको साल : वि.सं.२०२४

Picture : Furer-Haimendorf, Christoph von. Source : SOAS, Collection : Mohan Prasad Sapkota.

बलेसीमा रहेको बेञ्चमा बसिरहेको एक परिवार, मनपुर, दाङ्ग, तस्बिर खिचिएको साल : ?

Picture : Furer-Haimendorf, Christoph von. Source : SOAS, Collection : Mohan Prasad Sapkota

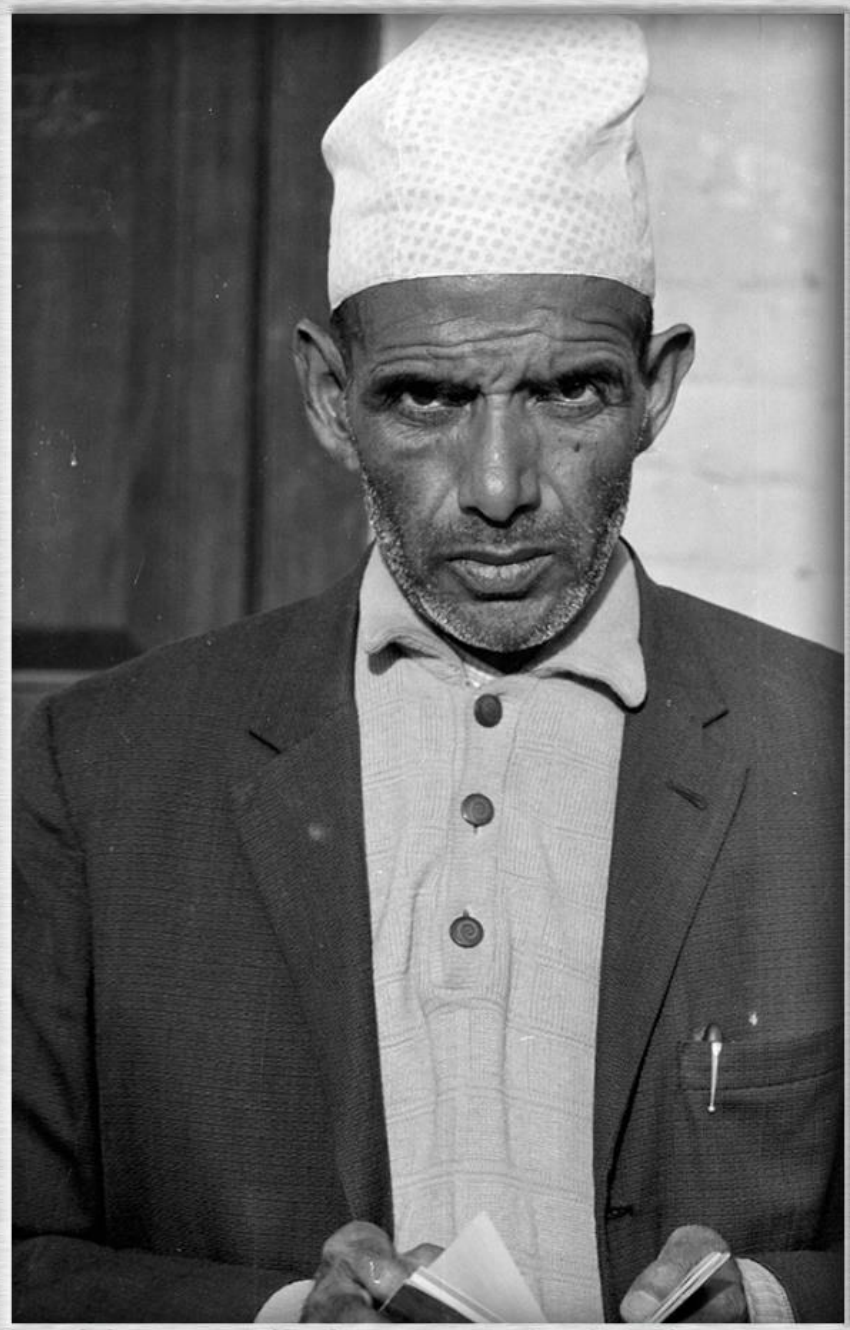

टोपी लगाएका एक नेपाली, मानपुर, दाङ्ग, तस्बिर खिचिएको साल : ?

Picture : Furer-Haimendorf, Christoph von. Source : SOAS, Collection : Mohan Prasad Sapkota.

तस्बिरका लागि टोपी मिलाउँदै, बलेसीमा रहेको बेञ्चमा बसिरहेको एक परिवार, मनपुर, दाङ्ग, तस्बिर खिचिएको साल : ?

Picture : Furer-Haimendorf, Christoph von. Source : SOAS, Collection : Mohan Prasad Sapkota.

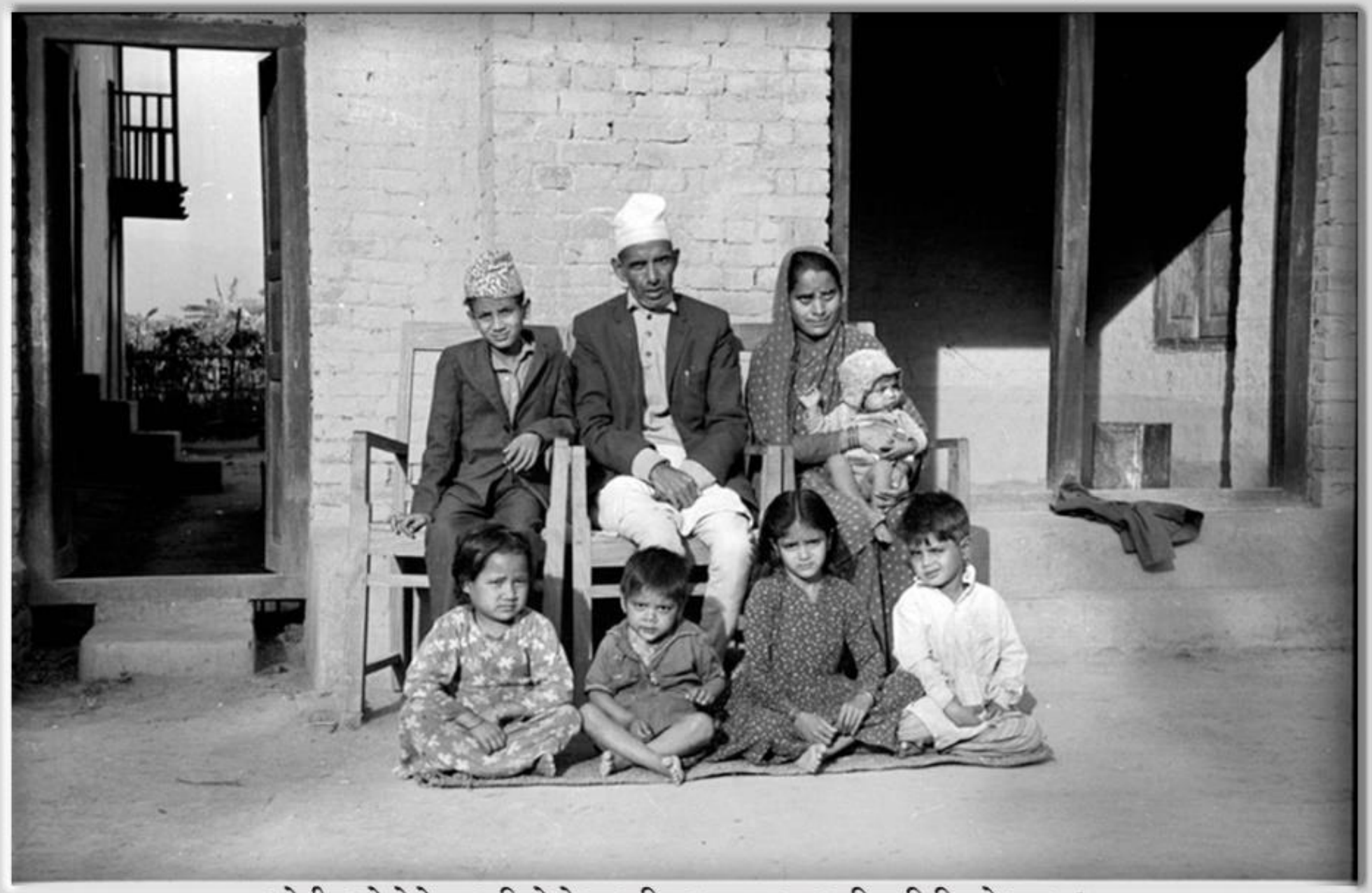

बलेसीमा रहेको बेञ्चमा बसिरहेको एक परिवार, मनपुर, दाङ्ग, तस्बिर खिचिएको साल : ?

Picture : Furer-Haimendorf, Christoph von. Source : SOAS, Collection : Mohan Prasad Sapkota.

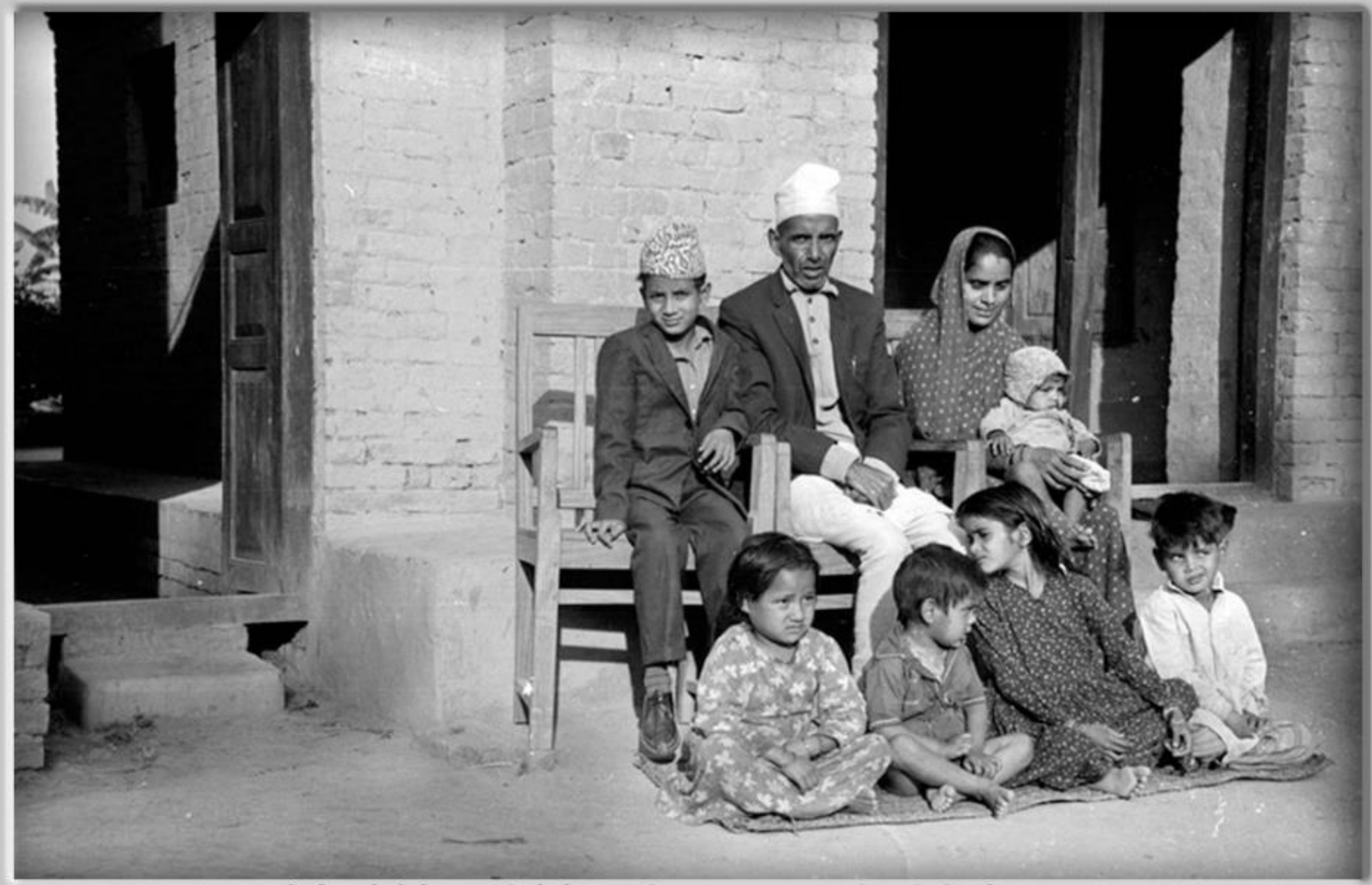

बलेसीमा रहेको बेञ्चमा बसिरहेको एक परिवार, मनपुर, दाङ्ग, तस्बिर खिचिएको साल : ?

Picture : Furer-Haimendorf, Christoph von. Source : SOAS

छापाका भित्तामा हिलो माटोले बनाइएका चित्रहरु, मनपुर, दाङ, वि.सं.?

Picture : Furer-Haimendorf, Christoph von. Source : SOAS

छाप्राका भित्तामा हिलो माटोले बनाइएका चित्रहरु, मनपुर, दाङ, वि.सं.?

Picture : Furer-Haimendorf, Christoph von. Source : SOAS

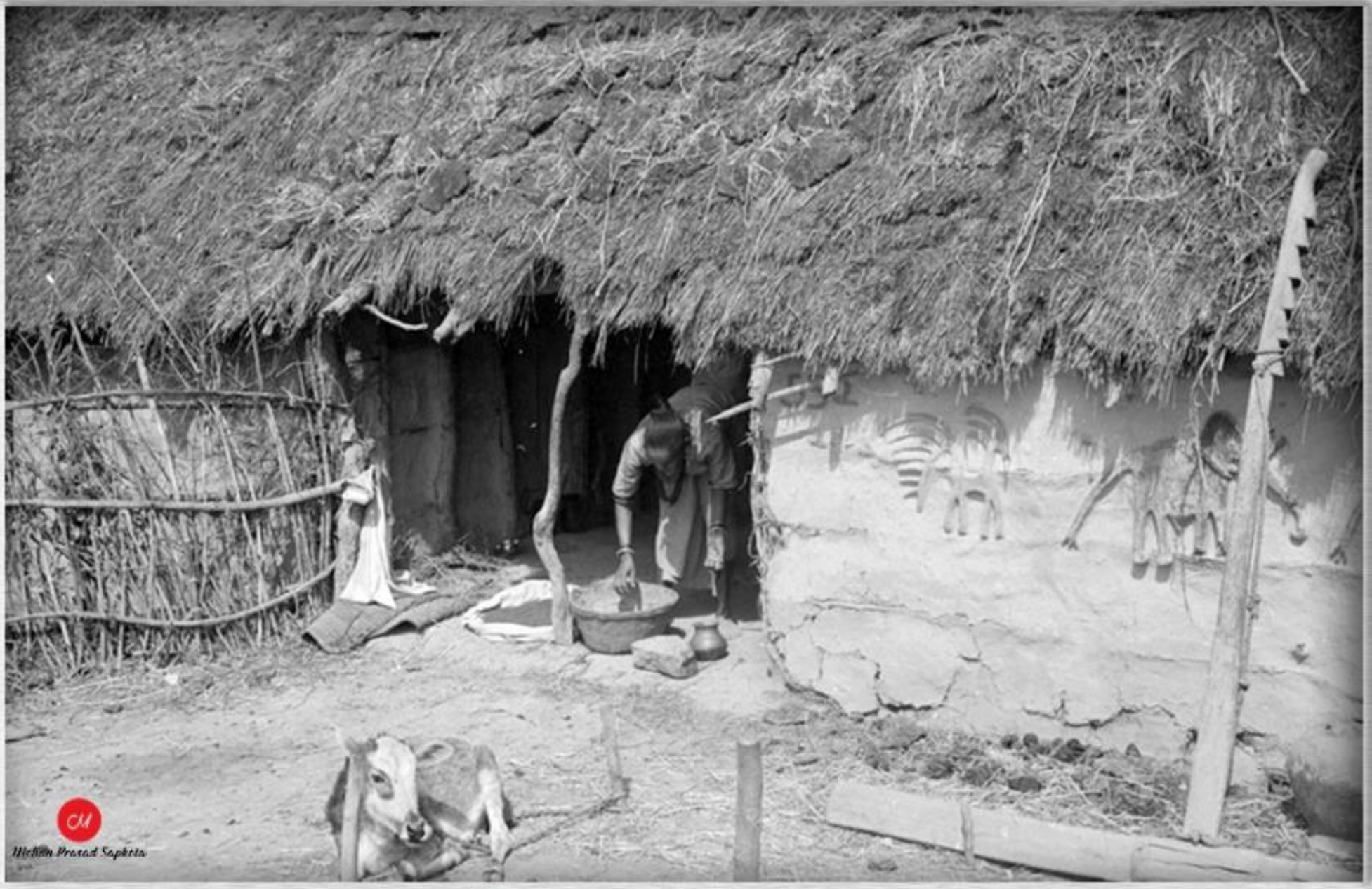

छापाका भित्तामा हिलो माटोले बनाइएका चित्रहरु, मनपुर, दाङ, वि.सं.?

Picture : Furer-Haimendorf, Christoph von. Source : SOAS, Collection : Mohan Prasad Sapkota.

दैलोमा उभिएकी एक युवती, मनपुर, दाङ, तस्बिर खिचिएको साल : ?